



 **saint**
enterprise administrativo

**Procesamiento de Medios de Pago
Electrónicos VPOS de Consorcio Credicard
Versión 1.0.0**



Permite que todos los usuarios de saint enterprise administrativo de la última versión 8.7.4.4 puedan activar la opción de pago electrónico con tarjeta de crédito Visa, Master Card y tarjetas de débito Maestro en Venezuela.

El usuario de la aplicación saint enterprise administrativo solo debe solicitar a uno de los bancos cliente de CREDICARD, que de ahora en adelante quiere usar esta integración de saint enterprise administrativo y CREDICARD.

Ventajas para el usuario

- Mejoras en la seguridad al momento de generar la factura de venta.
- Impresión del comprobante de pago con la misma impresora fiscal que usa para facturar (documento no fiscal).
- Mayor velocidad al momento de realizar la transacción de venta.
- Disminución del espacio para el punto de facturación.
- Mantenimiento correctivo.
- Mantenimiento preventivo.
- Suministro de consumibles (papel).
- Help Desk de atención a comercios.
- Comercios VIM (Very Important Merchant) con parámetros y tiempos especiales.
- Portal Web para llevar un monitoreo de solicitudes y gestiones por parte de Credicard, del banco y de los servicios de outsourcing.
- Cobertura nacional.
- Chequeo MATCH de seguridad de comercios.
- Captura y ruteo de transacciones.
- Liquidación diaria.
- Cuadros contables.
- Domiciliaciones Automáticas.

Configuración de Medios de Pago Electrónicos VPOS de Consorcio Credicard

1. Entrar al módulo **sainti** seleccionando las siguientes opciones de **Roles – Periférico-Puntos de pago**, como se muestra en pantalla.

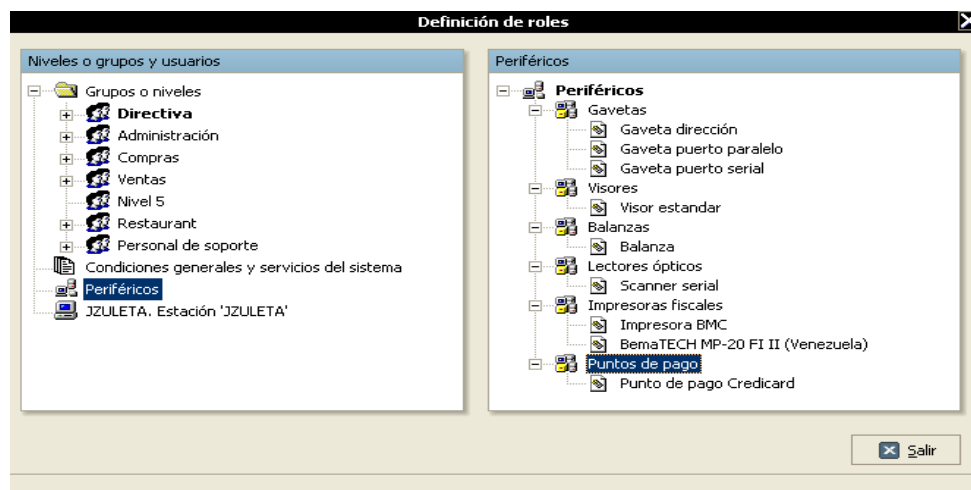

Para asignar el punto de pago como predeterminado, solo debes seleccionar la opción de puntos de pago y presionar boton derecho del mouse y hacer doble clic, activando así su funcionalidad, como se muestra en la pantalla.

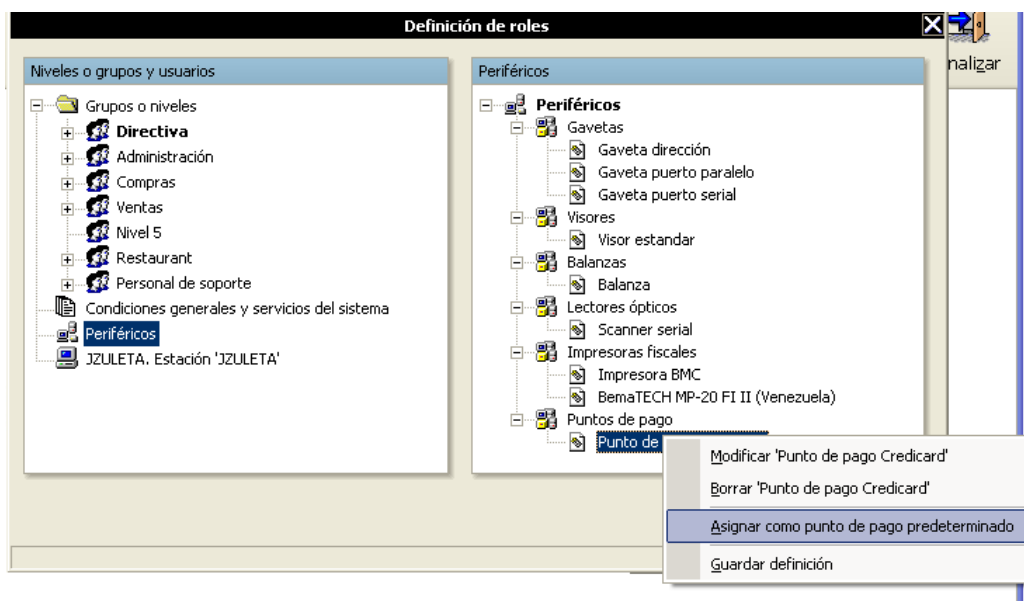

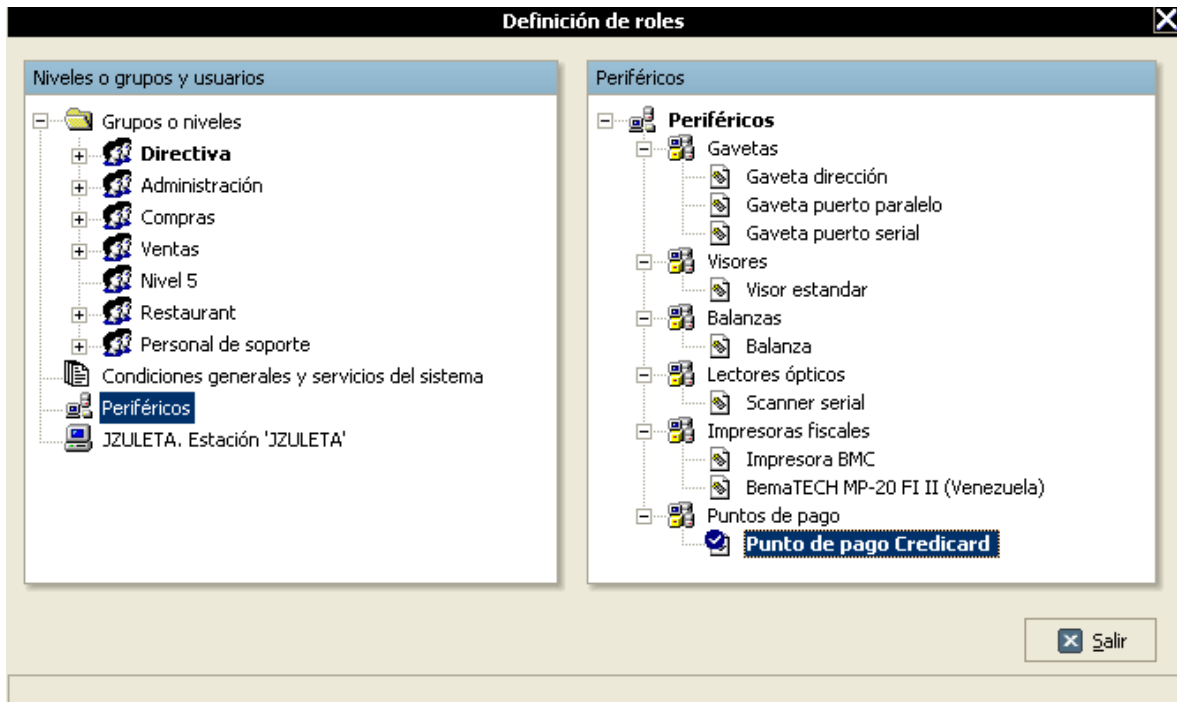

 **Nota. Punto de pago credicard activado**

Para establecer el punto de pago credicard, debes hacer doble clic, mostrando así su configuración, como se muestra en pantalla.

- **Descripción:** nombre del punto de pago
- **Punto de pago:** punto de pago Credicard
- **Directorio de trabajo:** carpeta de instalación de PNP
- **Impresor utilizado.** (impresora normal o impresora fiscal)
- **Instrumento de pago.**

Configuración del punto de pago [X]

Descripción: PUNTO DE PAGO CREDICARD

Punto de pago: Punto de pago Credicard

Directorio de trabajo: C:\PNP

Impresor utilizado: Predeterminada

Instrumento de pago	ID Operador
<input checked="" type="checkbox"/> 03 Cesta Ticket TEBCA	4509
<input checked="" type="checkbox"/> 901 t credito 6 cb 2 islr	Asumir tarjeta por defecto
<input type="checkbox"/> 902 t debito 5 cb	...
<input type="checkbox"/> 001 TARJETA DE CREDITO VISA	...
<input type="checkbox"/> 002 TARJETA DE DEBITO MAESTRO	...
<input checked="" type="checkbox"/> 01 TARJETAS DE CREDITO MASTER 4541)	

[Aceptar] [Cancelar]

Para realizar la configuración de los instrumento de pago, debes entrar al módulo de saint, en **Archivos – Instrumento de pago**, como se muestra en pantalla.

INSTRUMENTOS DE PAGO [X]

Código: 001
Descripción: TARJETA DE CREDITO VISA

Datos principales | Tabla retención | Estadística

Clase: TC
Base retención: 0,10
% comisión bancaria: 2,50
Días diferimiento: 1
Activo: Si

Código	Descripción	Clase
001	TARJETA DE CREDITO VISA	
002	TARJETA DE DEBITO MAESTRO	
01	TARJETAS DE CREDITO MASTER CARD	
03	Cesta Ticket TEBCA	
901	t credito 6 cb 2 islr	
902	t debito 5 cb	

[Agregar] [Modificar] [Borrar] [Anterior] [Próximo] [ESC Salir]

Identificador, debes indicar los códigos de la tarjeta.

A dialog box titled "Identificador" with a close button (X) in the top right corner. The text inside reads "Indique Identificador" followed by an empty text input field. Below the field, it says "En blanco para asumir esta tarjeta por defecto." At the bottom, there are two buttons: "Aceptar" with a checkmark icon and "Cancelar" with an X icon.

Uso de punto de pago

Entrar al módulo **saintv** y realizar una venta, como se muestra en pantalla.

The screenshot shows the SAINT software interface for the "MODULO DE VENTAS" (Sales Module) in "FACTURACIÓN" (Billing) mode. The window title is "MODULO DE VENTAS FACTURACIÓN MODD: NORMAL".

Header Information:

- Cliente: 01, Name: ferreteria el cabrestero de barinas c.a 123456
- Vendedor: 01, Type: DIRECTO
- Depósito: 01, Location: ALMACEN CENTRAL
- Precio: Precio 0
- Factura Nº: A587501

Summary:

Total renglones	200,00
Impuestos	24,00
Total	224,00
cambio	0,00
Equivalencia Bs.	224,00
Total cantidad o piezas	1

Table:

Código	Descripción	Cantidad	Und	Precio	Total
01	cyatro	10		20,00	200,00

Footer:

- Buttons: F1 Producto, F2 Servicio, F4 Referencia, F5 Cargar, F6 Guardar, E8 Totalizar
- User: Super usuario
- Location: JZULETA

En tipo de operación presiona la tecla **F1**, para visualizar los instrumentos de pago.

Datos de la operación	
Límite crédito	9.000.000,00
Total operación	200,00
Primer descuento	0,00
Segundo descuento	0,00
Flete	0,00
Total neto	200,00
Impuestos	24,00
Total general	224,00
Retenciones	0,00
Total pagado	224,00
Puntos acumulados	0,00
Efectivo	0,00
Cheques	0,00
Instrumentos de pago	224,00
Total a financiar	0,00
Número de control	01
Orden de compra	
Tipo de operación	
Fecha de emisión	14/02/2011
Días de vencimiento	0
Número de copias	1
Formato	
Emitir recibo	<input type="checkbox"/> Si
Nota de despacho	<input checked="" type="checkbox"/> Si

Saldo anterior	
Saldo anterior	176.938.530,53
Crédito disponible	224,00
Base imponible	200,00
Saldo Operación	0,00
Saldo de puntos	1231047

Impuestos: 12,00 %
Fecha vencimiento: 14/02/2011

Botones: F3 Aceptar, ESC Salir

Puntos de pagos, verifique que el monto a cancelar sea el correcto y pulse el boton de **Aceptar** de lo contrario pulse el boton de **Cancelar**, como se muestra en pantalla.

Código	Tipo de documento	Numero	Referencia	Monto
--------	-------------------	--------	------------	-------

Monto: 224,00

Botones: Aceptar, Cancelar

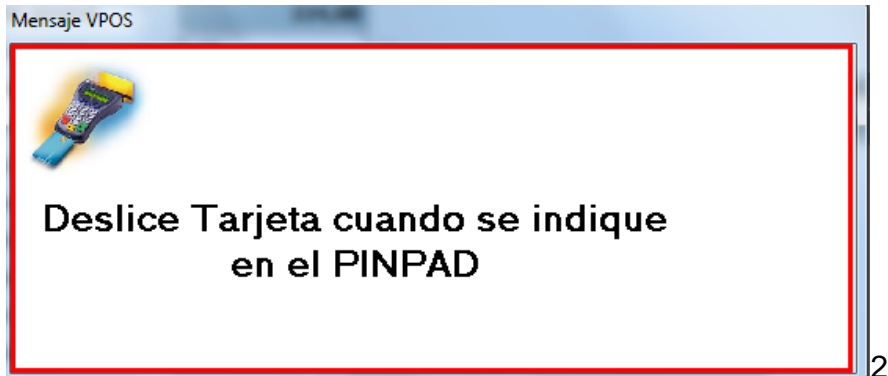

Introduce los últimos cuatro dígitos de la tarjeta a utilizar y presiona la siguiente opción 

Ult 4 Digitos			
Ult 4 Digitos			
7	8	9	←
4	5	6	→
1	2	3	
0			✓
PC-VPOS Ver 3.01.12c			

Seleccione la opción de transacción, presione la opción de **ACEPTAR** si la operación fue exitosa de lo contrario presione **CANCELAR**

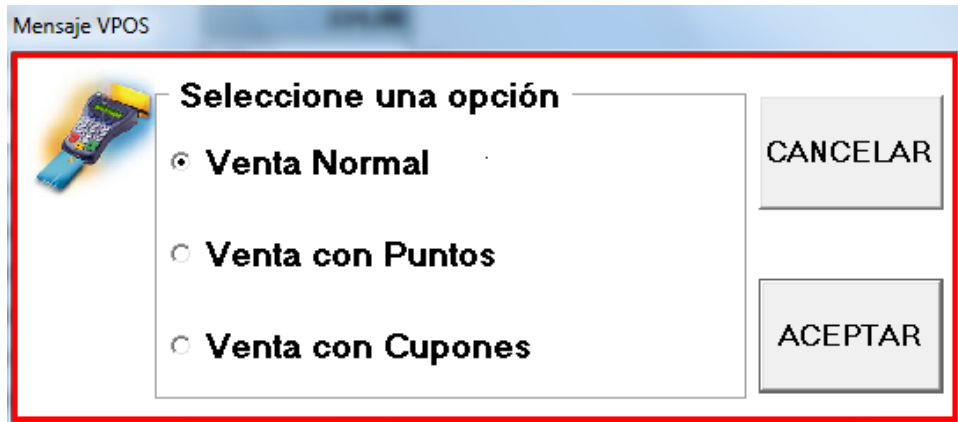

Para mayor información comuníquese con su canal integrador saint o visite nuestro sitio web.



www.saintnet.com 
J - 070510072